COMUNE DI CHIAVENNA
Provincia di Sondrio

PIANO DI GOVERNO DEL TERRITORIO

Componente geologica, idrogeologica e sismica

COMMITTENTE	ELABORATO: DOCUMENTO DI PIANO
COMUNE DI CHIAVENNA (SO) Piazza Giovanni Bertacchi, 2 23022 Chiavenna (SO)	**CARTA DELLA PERICOLOSITA' SISMICA LOCALE** **PRIMO LIVELLO**

DATA	TAVOLA
OTTOBRE 2023	**T5**
	SCALA **1:5.000**

TECNICO INCARICATO

STUDIO GEOLOGICO
DEPOLI DOTT. CLAUDIO
Via Villatico, 11
23823 Colico (LC)
Tel./Fax. 0341.933011
info@studiodepoli.com

TIMBRO E FIRMA

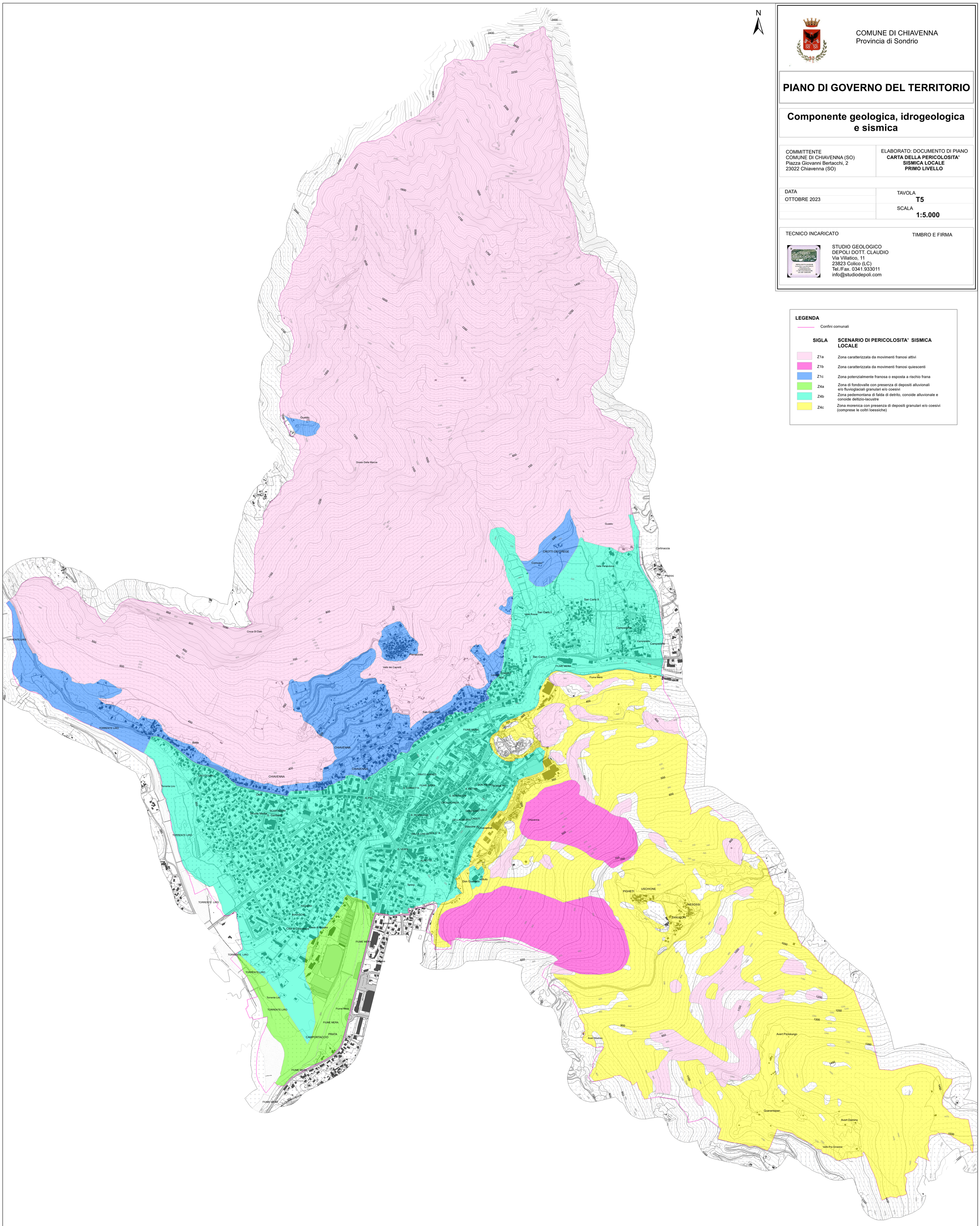

LEGENDA

Confini comunali

SIGLA	SCENARIO DI PERICOLOSITA' SISMICA LOCALE
Z1a	Zona caratterizzata da movimenti franosi attivi
Z1b	Zona caratterizzata da movimenti franosi quiescenti
Z1c	Zona potenzialmente franosa o esposta a rischio frana
Z4a	Zona di fondovalle con presenza di depositi alluvionali e/o fluvioglaciali granulari e/o coesivi
Z4b	Zona pedemontana di falda di detrito, conoide alluvionale e conoide deltizio-lacustre
Z4c	Zona morenica con presenza di depositi granulari e/o coesivi (comprese le coltri loessiche)